

## Zirai Ürün Kayıt Girişi ve Entegrasyonu

Müstahsil makbuzu; Defter tutan-vergiye tabi olan- çiftçi veya toptancıların, defter tutmayan vergiye tabi olmayan çiftçilerden satın aldıkları ürünler karşılığında düzenlenmesi zorunlu bir belgedir.

Orka SQL Programında Zirai ürün kayıtlarını kaydetme işleminden sonra programınız;

- Muhasebe Kaydını otomatik oluşturacaktır.
- Müstahsil makbuzunuzu kendi matbu formunuza göre yazdırabilirsiniz.
- BA/BS ye yansması gereken rakamlar otomatik gelir.
- Muhtasar Beyannamesi otomatik hazırlanacaktır.



### 1. Müstahsil Makbuzunun Kaydedilmesi

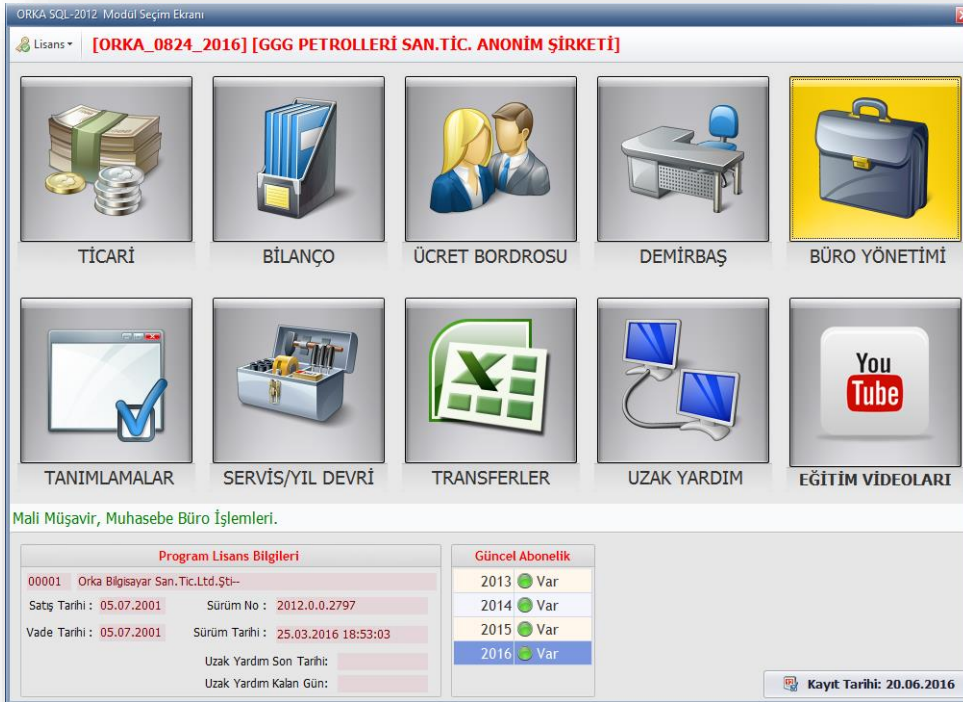

- Kayıt İşlemleri menüsünde Müstahsil Makbuz



## Zirai Ürün Kayıt Girişi ve Entegresi

- Yeni Belge Butonuna tıklayarak Müstahsil bilgilerinizi kaydediniz.

**MAKBUZ BAŞLIK**

Firma Kodu 0001  
 Ünvanı Altun Şeker Gıda Nak.Teks.İhr. ve İth.Ltd.Şti.  
 Muhtasar Kodu 91  
 Adı Ticaret Borsalarında Tescil Ettirilerek Satın Alın  
 Hesaplama Tipi Standart

**BELGE BİLGİLERİ**

Hesap Kodu 320 01 116  
 Hesap Adı Ongun Emgin  
 Entegre Hesap Kodu 100 1 1 00  
 Belge Tarihi 01.01.2016  
 Vade Tarihi 01.01.2016  
 Seri No A  
 Belge No 1  
 Açıklama Ongun Emgin  
 Şube MERKEZ

**ZİRAİ ÜRÜN KAYDI**

Ürün Kodu 241  
 Ürün Adı Fındık (İç Fındık)  
 Miktar 50  
 Birimi Kilo  
 Fiyat 19

	TUTAR	ORAN	HESAP KODU
BRÜT ÜCRET	950.00		
Katma Değer Vergisi			191 1 18
Gelir Vergisi	9.50	1.00	360 80 01
Tevkifat Kdv			360 90
Borsa Kesintisi	0.95	0.10	360 08
Bağ-Kur Kesintisi	9.50	1.00	360 07
Mera Fonu		0.10	360 06
Eğitime Katkı Payı			
Damga Vergisi			
NET ÜCRET	930.05		

## 2. Müstahsil Makbuzunun Entegresi

- Kayıt İşlemleri Menüsünde Müstahsil Entegre Butonuna tıklayınız.

[ORKA\_0824\_2016] - [100000-MERKEZ] - [GGG PETROLLERİ SAN.TIC. ANONİM ŞİRKETİ] BÜRO YÖNETİMİ

Kayıt İşlemleri | Raporlar | Diğer Serbest Meslek (Av., Dr..) İşlemleri | Tanımlamalar

Serbest Meslek Makbuz | Kira Kontrat Kaydı | Muhtasar Kayıt | Müstahsil Makbuz | Serbest Meslek Makbuz Entegre | Kira Entegre | Muhtasar Entegre | **Müstahsil Entegre** | Muhtasar Beyanname | Geçici Vergi Beyannamesi | Gelir Vergisi Beyannamesi | Kurumlar Vergisi Beyannamesi

KAYITLAR | ENTEGRE | BEYANNAMELER



## Zirai Ürün Kayıt Girişi ve Entegresi

- Entegre Edeceğiniz Ayı Seçiniz.

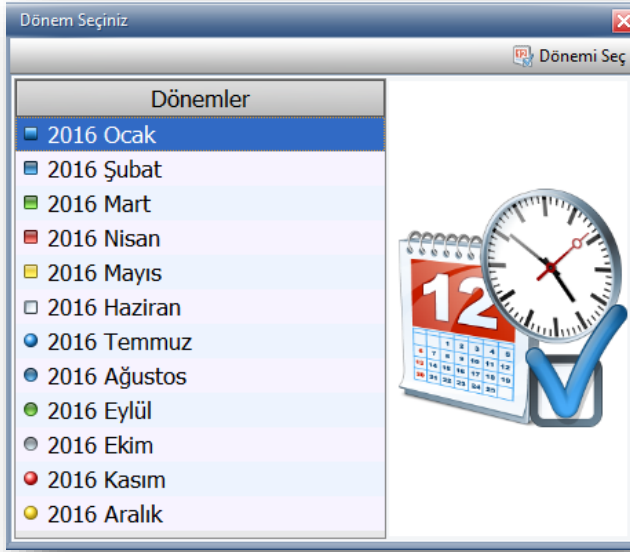

- Entegre Edeceğiniz Firmaların Başlangıç ve Bitiş kodlarını ve tarih aralıklarını yazarak “Belgeleri Listele” Butonuna tıklayınız.
- Entegre edilecek Firmalar Listelenir. Firma Defterine Entegre ile Kayıtları Bilanço Modülüne entegre edebilirsiniz.

**ZİRAI ÜRÜN MAKBUZ ENTEGRELERİ**

Belgeleri Listele   Firma Def. Entegre   Eğitim Videoları

**ZİRAI ÜRÜN MAKBUZ ENTEGRELERİ**

Baş. Firma Kodu 0001  
Firma Unvanı Altun Şeker Gıda Nak.Teks.İhr. ve İth.Ltd.Şti.  
Bit. Firma Kodu 0001  
Firma Unvanı Altun Şeker Gıda Nak.Teks.İhr. ve İth.Ltd.Şti.  
Başlangıç Tarihi 01.01.2016  
Bitiş Tarihi 31.01.2016  
Fiş Numaralama Her Fiş Ayr  
Entegre Edilmiş Kay.

* ID	Muht. Kod	Firma Kodu	Firma Unvanı	Hesap Kodu	Makbuz Tarihi	Belge No	Açıklaması	BRÜT ÜCRE	Katma Değ.	Gelir Vergisi	NET ÜCRET
▶ 3002	91	0001	Altun Şeker Gıda Nak	320 01 116	01.01.2016	1	Ongun Emgin	950.00		9.50	930.05
								950.00		9.50	930.05

* Hesap Kodu	Belge Tarihi	Seri No	Belge No	Açıklama	Borç Tutar	Alacak Tutar	Tev. Türü
▶ 770 4 99	01.01.2016	A	1	Ongun Emgin	950.00		
360 80 01	01.01.2016	A	1	Ongun Emgin		9.50	
360 08	01.01.2016	A	1	Ongun Emgin		0.95	
360 07	01.01.2016	A	1	Ongun Emgin		9.50	
100 1 1 00	01.01.2016	A	1	Ongun Emgin		930.05	



## Zirai Ürün Kayıt Girişi ve Entegrasyonu

### 3. Müstahsil Makbuzlarının Muhtasar Beynamede Otomatik Oluşturulması

- Kayıt İşlemleri menüsünde “Muhtasar Beyanname” butonuna tıklayınız.



- Muhtasar Beyannamenizin Hazırlanacağı Ayı Seçiniz.

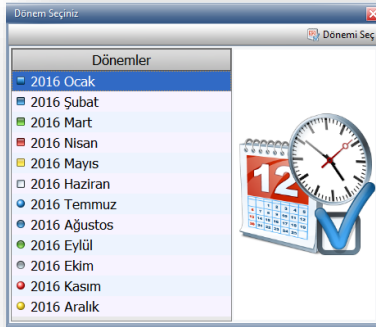

- Müstahsil Kayıtlarınız Muhtasar Beyannameye Otomatik Yansıtılacak ve Ödeme Listesi oluşturulacaktır.

