

MUHSKG 1003B

Sadece ücret gelirlerinin beyanına ilişkin MUHSKG2 koduyla bildirimlerde bulunabilirsiniz.

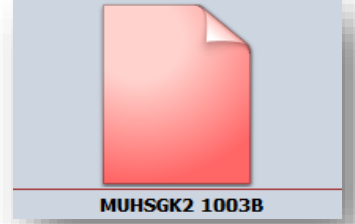

MUHSKG 1003B Seçeneğini kullanabilmeniz için bağlı bulunduğunuz vergi dairesinden [dilekçeyle başvurarak](#) yeni bir şifre temini yapılması gerekmektedir. Dilekçe örneğini [linke tıklayarak](#) temin edebilirsiniz.

BDP Programından **MUHSKG2** incelendiğinde aşağıda görüldüğü üzere sadece ücret gelirlerine ilişkin beyanlar eklenebilmektedir.

turkodu	grup	aciklama
011	Ücret	Asgari Ücretli (GVK Md. 94/1)
012	Ücret	Diğer Ücretler ile Ücret Sayılan Ödemeler (GVK Md. 94/1)
013	Ücret	Kıdem Tazminatı
014	Ücret	Huzur Hakkı
015	Ücret	İhbar Tazminatı
016	Ücret	Yeraltı Maden İşçileri
017	Ücret	4691/6550 Sayılı Kanunlar Kapsamı
018	Ücret	Döner Sermaye/Performans/Ek Ders Odemesi/Ek ödeme/Kayyum-Bilirkişi ödemesi/Diğer
019	Ücret	Gemi Çalışanları/Dar Mükellef Kurumların İrtibat Büroları/Apartman Kapıcıları
020	Ücret	4691 sayılı kanun kapsamında çalışan işverenler/Muhtarlar/Elçiliklerde Çalışan Personel/GV...
302	Damga Vergisi K...	Maaş, ücret, gündelik, huzur hakkı, aidat, ihtisas zammı, ikramiye, yemek ve mesken bed...

MUHSKG 1003B İLE BİLDİRİMİ NASIL YAPABİLİRİZ?

1. Maliye Bakanlığında temin edilen; **kullanıcı kodu, parola ve şifreyi** programınıza kaydetmelisiniz. Ana Ekranda **Büro Yönetimini** açınız.

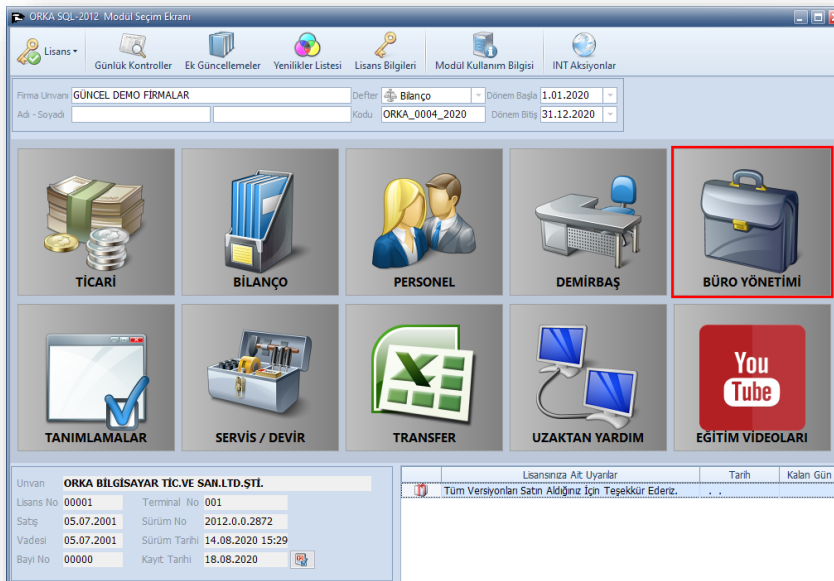

Tanımlamalar / SMM Tanım menüsünü açınız.



Yeni Kayıt Butonuna Tıklayınız.



Firma Bilgilerinizi eksiksiz olarak kaydediniz.

Başlık Menüsünden e-Devlet Şifreleri butonuna tıklayınız. "SMMM Gib Şifreleri" alanına MUHSGK2 için aldığınız yeni şifreleri tanıtmalısınız.

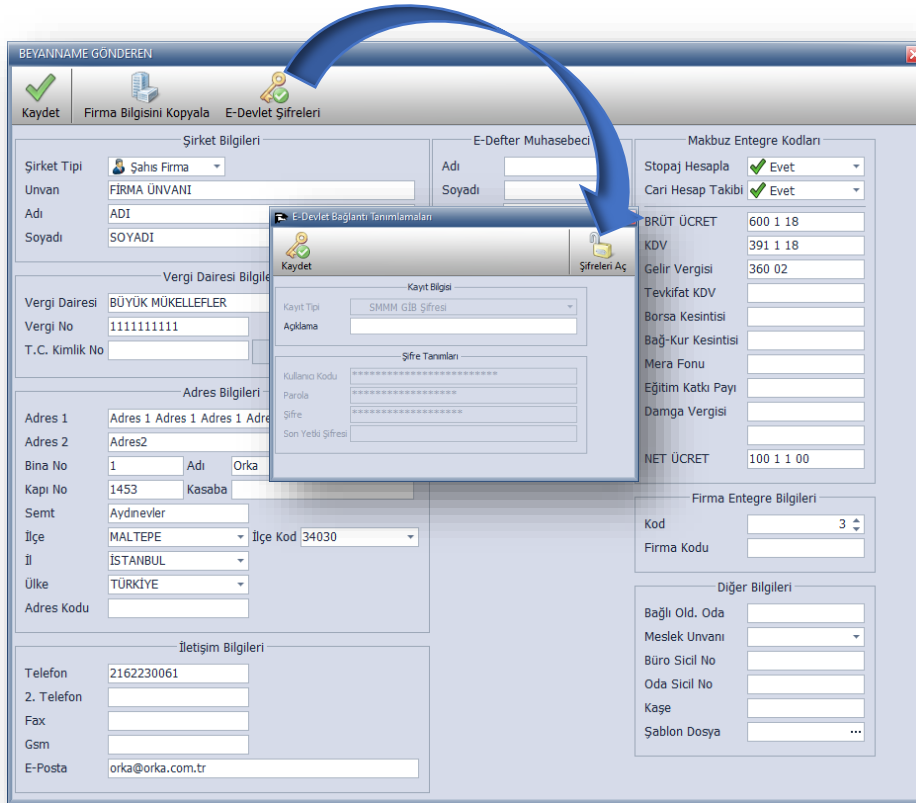

Şifrelerinizi tanımladıktan sonra programınızın ana sayfasından **BÜRO YÖNETİMİ** modülünü açınız

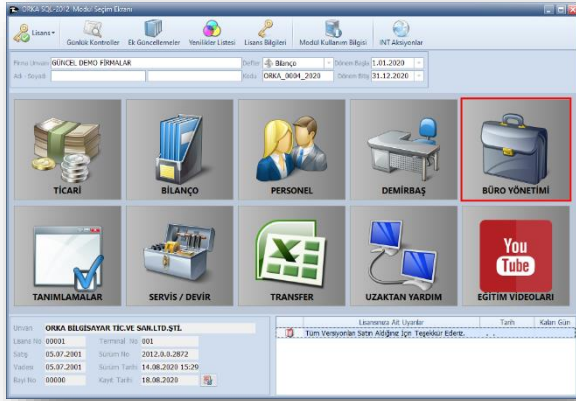

MUHSGK 1003B modülünü açınız.



Beyanname işlemlerinden Maliyenin Onay Sayfasına gönderebileceğiniz gibi BDP Programına göndererek te onaylama işlemlerinizi yapabilirsiniz.

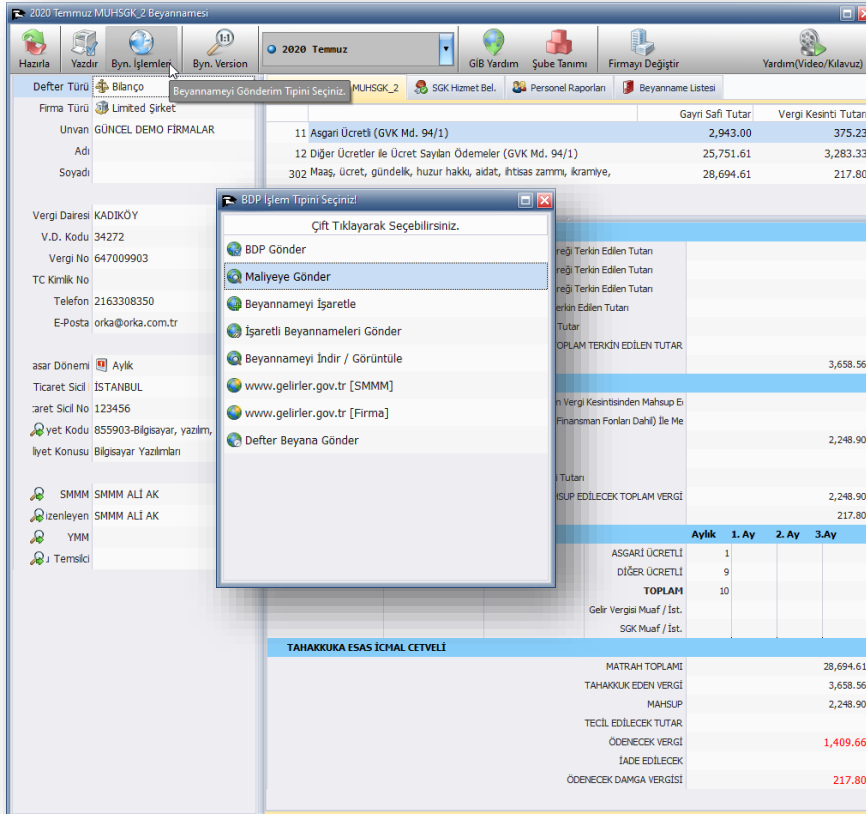

MUHSGK 1003A & MUHSGK 1003B ARASINDAKİ FARKLAR

MUHSGK 1003A	MUHSGK 1003B
Firmanın Mevcut GİB Şifreleri ile Gönderilebilir.	Bağlı Bulunduğu Vergi Dairesinden Yeni Şifre Talebinde bulunmalısınız. Dilekçe Örneği için Tıklayınız. 
Ücret Gelirleri + Kira, Serbest Meslek Kazancı Ödemesi... bilgilerini birleştirerek gönderebileceğiniz gibi, Sadece; Kira, Serbest Meslek Kazancı... bilgilerini de bildirebilirsiniz.	Sadece Ücret Gelirlerini Beyan Edebilirsiniz.
Maliyenin onay Sayfasına ve BDP Programına Otomatik Gönderebilirsiniz.	Maliyenin onay Sayfasına ve BDP Programına Otomatik Gönderebilirsiniz.