

## LINK Yeni Nesil Pro 5.10/1.0.0.23 Versiyonundan CSV Transferi



Şekil 1

### Programlar\Muhasebe Sistemi \ Listeler \ Defterler \ Yevmiye \Yevmiye 1 \ Günlük Yevmiye (şekil 2)



Şekil 2

Parametreler aşağıdaki gibi tanımlanmalı. (Şekil 3)

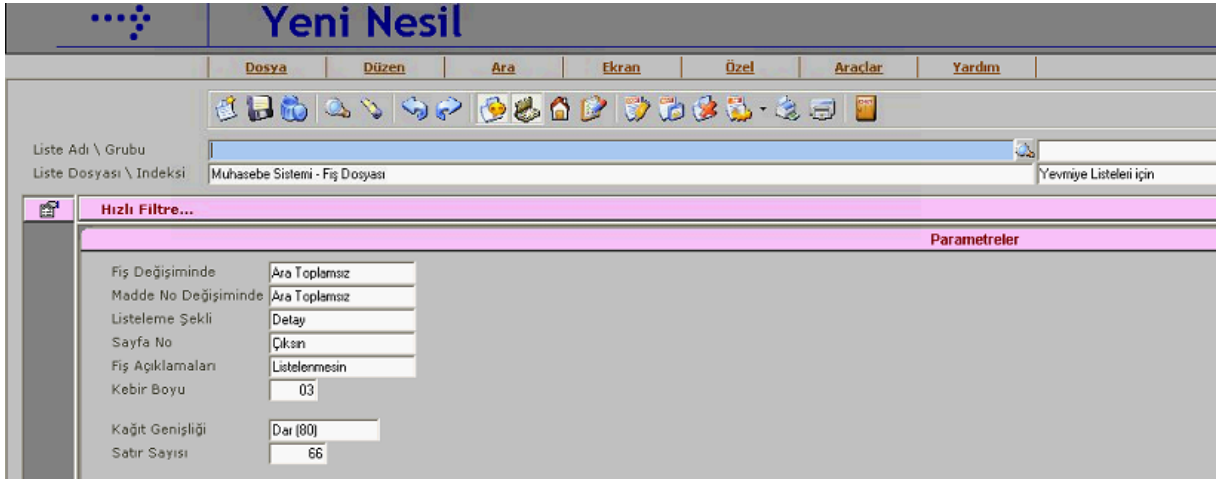

Şekil 3

Liste Basım Alanları (Şekil 4)

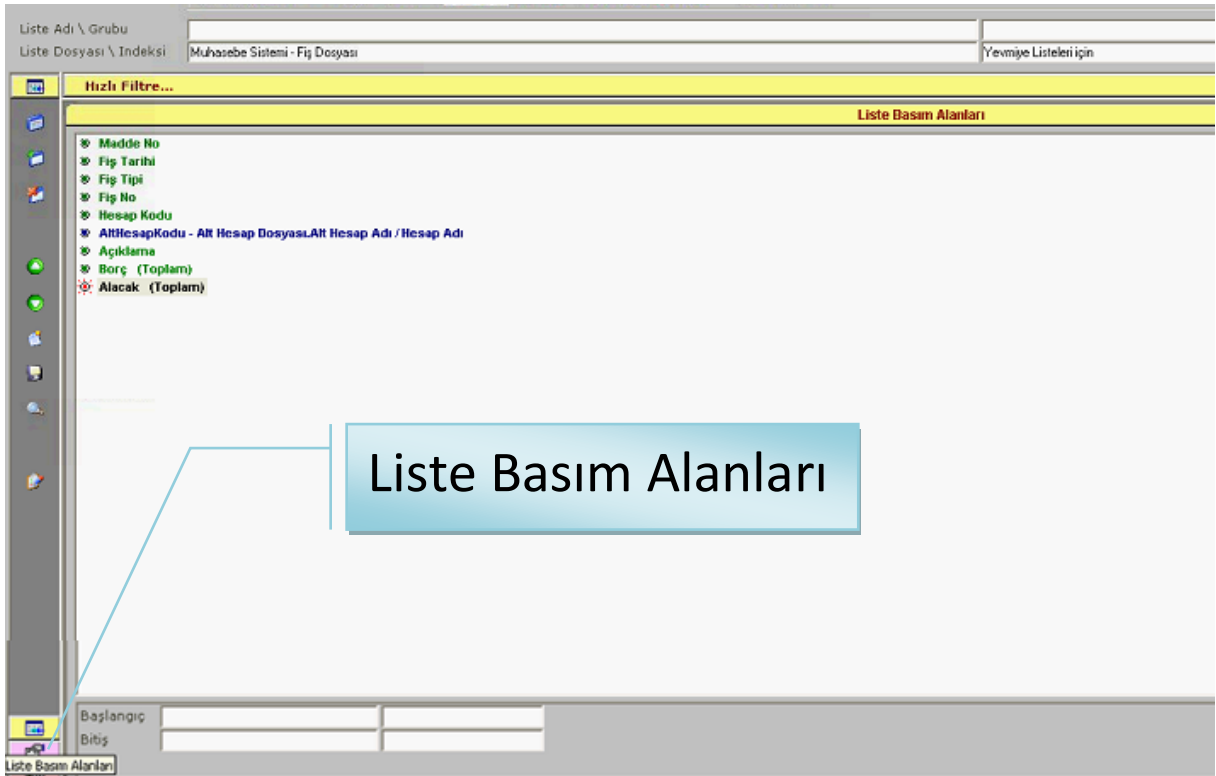

Şekil 4

Liste Basım Alanlarının da Alan Ekle (Şekil 5)

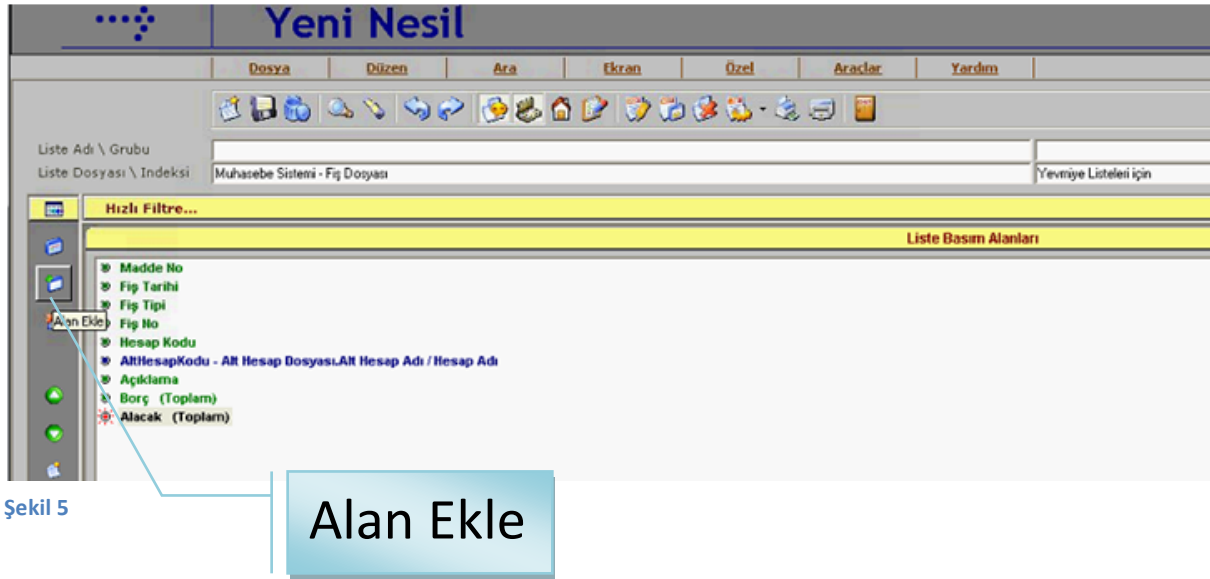

Şekil 5

Alan Ekle

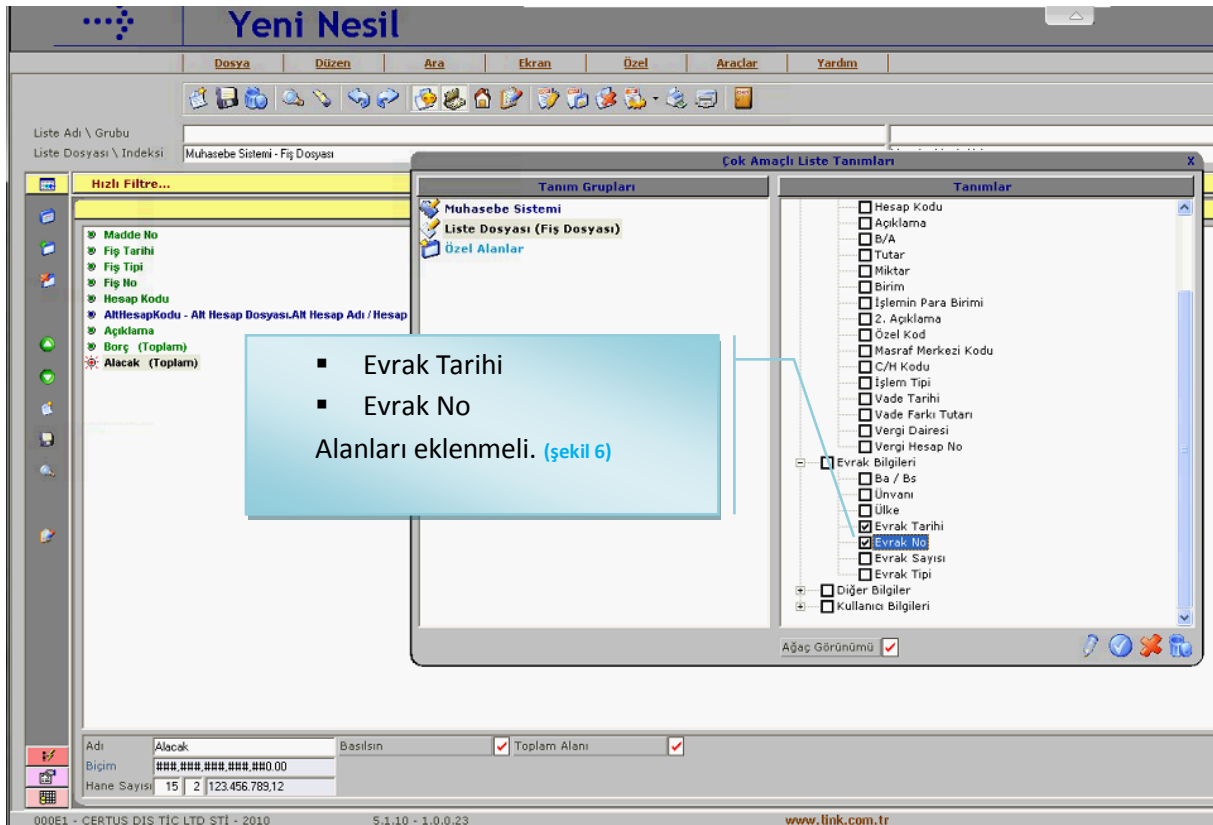

Şekil 6

Listele Butonundan "Excel'e Listele" (Şekil 7)

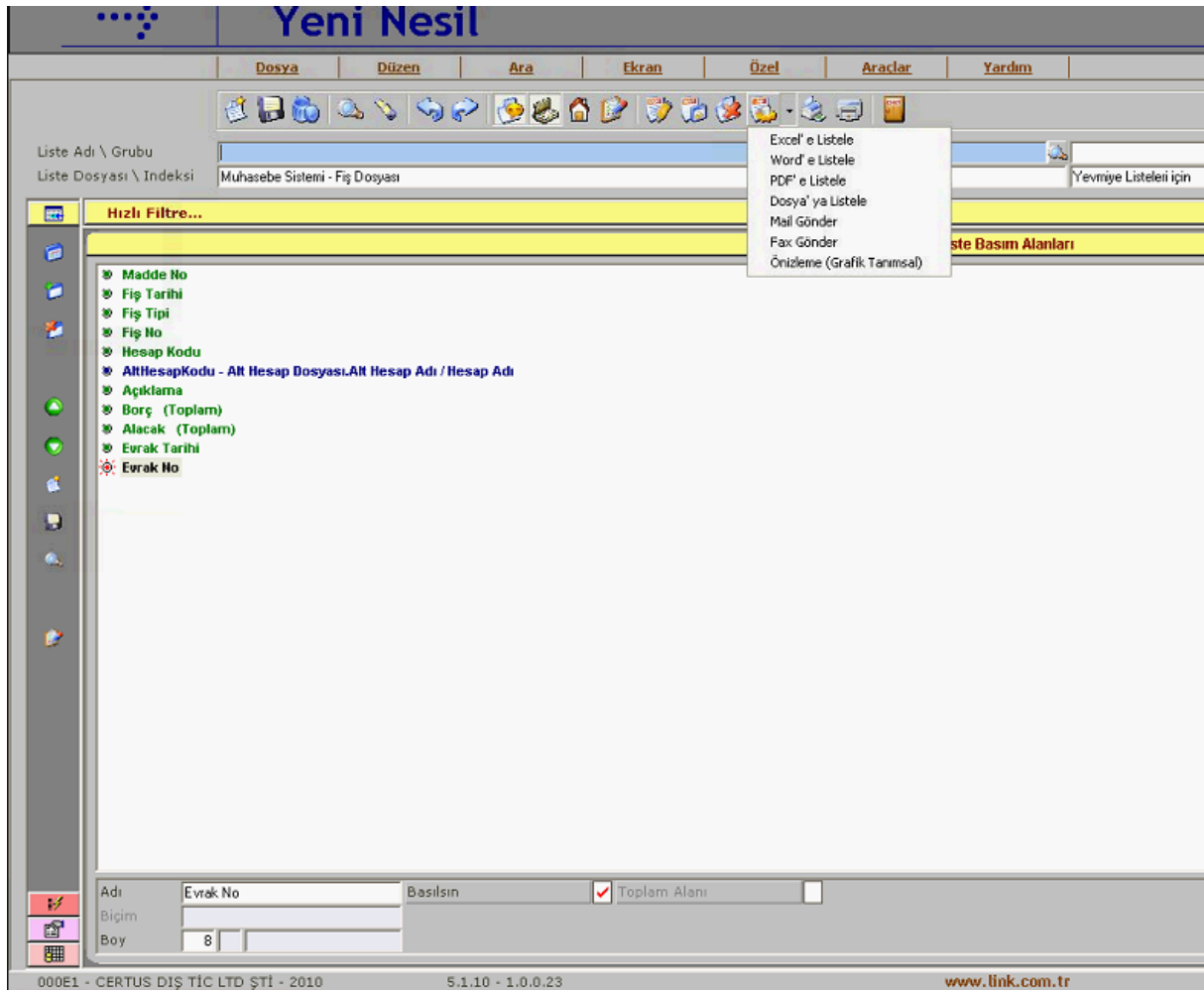

Şekil 7

Excel aşağıda görüldüğü gibi açılacaktır. 1 ve 2. Satırları işaretleyerek silmeniz gerekiyor. (Şekil 8)

	A	B	C	D	E	F	G	H	I	J	K
1	YEVMIYE DEFTERİ										
2	CERTUS DIŞ TİC LTD ŞTİ										
3	Madde No	Fiş Tarihi	Fiş Tipi	Fiş No	Hesap Kodu	Hesap Adı	Açıklama	Borç	Alacak	Evrak Tarihi	Evrak No
4	01/01/10						NAKLI YEKÜN				
5	01	01/01/10	Mahsup	065	100.00	KASA (TL)	AÇILIŞ FİŞİ	26.419,60		01.01.2010	
6	01	01/01/10	Mahsup	065	102.04.001	FINANSBANK (25271124)	AÇILIŞ FİŞİ	32,35		01.01.2010	
7	01	01/01/10	Mahsup	065	120.01.00001	GEDİK CAM VE AYNA SAÇILIŞ FİŞİ		19.480,84		01.01.2010	
8	01	01/01/10	Mahsup	065	120.01.00005	YORIM CAM SAN. TİC. A.	AÇILIŞ FİŞİ	13,73		01.01.2010	
9	01	01/01/10	Mahsup	065	120.01.00006	PERA DOKUM - SAMİ Bİ	AÇILIŞ FİŞİ	11.098,34		01.01.2010	
10	01	01/01/10	Mahsup	065	120.01.00021	PERADENTAL DIŞ KUY. İ	AÇILIŞ FİŞİ	53.567,06		01.01.2010	
11	01	01/01/10	Mahsup	065	120.01.00025	BİRLİK CAM SAN. TİC. A.	AÇILIŞ FİŞİ	1.430,31		01.01.2010	
12	01	01/01/10	Mahsup	065	120.01.00035	AKSOY CAM - ALI AKS	AÇILIŞ FİŞİ	25,89		01.01.2010	
13	01	01/01/10	Mahsup	065	120.01.00036	ALEYNA DOKUM-GIYAS	AÇILIŞ FİŞİ	1.177,05		01.01.2010	
14	01	01/01/10	Mahsup	065	120.01.00041	SMD SAĞLIK MALZ SAN	AÇILIŞ FİŞİ	23.600,24		01.01.2010	
15	01	01/01/10	Mahsup	065	120.01.00044	CAN DOKUM-SADI CAN	AÇILIŞ FİŞİ	9.382,67		01.01.2010	
16	01	01/01/10	Mahsup	065	120.01.00050	YIGIT DOKUM-FERHAT	AÇILIŞ FİŞİ	2.185,95		01.01.2010	
17	01	01/01/10	Mahsup	065	120.02.00007	GOSETCO LLC	AÇILIŞ FİŞİ	6.736,50		01.01.2010	
18	01	01/01/10	Mahsup	065	120.02.00011	ESSAM 8 MOUTASEM A	AÇILIŞ FİŞİ	5.441,83		01.01.2010	
19	01	01/01/10	Mahsup	065	131.00	KRIS URGUBLUOĞLU	AÇILIŞ FİŞİ	9.360,66		01.01.2010	
20	01	01/01/10	Mahsup	065	136.20	ASGARI GECİM İNDİRİMİ	AÇILIŞ FİŞİ	278,11		01.01.2010	

Şekil 8

Excel in son hali aşağıdaki gibi olmalı. (Şekil 9)

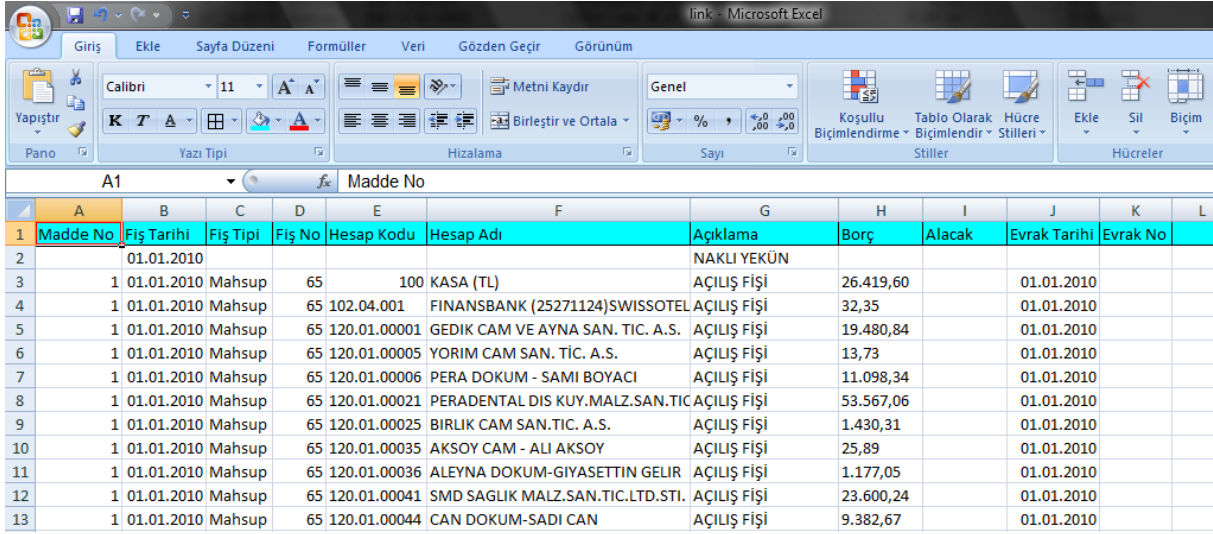

Madde No	Fiş Tarihi	Fiş Tipi	Fiş No	Hesap Kodu	Hesap Adı	Açıklama	Borç	Alacak	Evrak Tarihi	Evrak No
	01.01.2010					NAKLI YEKÜN				
1	01.01.2010	Mahsup	65	100	KASA (TL)	AÇILIŞ Fişi	26.419,60		01.01.2010	
4	01.01.2010	Mahsup	65	102.04.001	FINANSBANK (25271124)SWISSOTEL	AÇILIŞ Fişi	32,35		01.01.2010	
5	01.01.2010	Mahsup	65	120.01.00001	GEDİK CAM VE AYNA SAN. TIC. A.S.	AÇILIŞ Fişi	19.480,84		01.01.2010	
6	01.01.2010	Mahsup	65	120.01.00005	YORIM CAM SAN. TIC. A.S.	AÇILIŞ Fişi	13,73		01.01.2010	
7	01.01.2010	Mahsup	65	120.01.00006	PERA DOKUM - SAMİ BOYACI	AÇILIŞ Fişi	11.098,34		01.01.2010	
8	01.01.2010	Mahsup	65	120.01.00021	PERADENTAL DIS KUY.MALZ.SAN.TIC	AÇILIŞ Fişi	53.567,06		01.01.2010	
9	01.01.2010	Mahsup	65	120.01.00025	BIRLIK CAM SAN.TIC. A.S.	AÇILIŞ Fişi	1.430,31		01.01.2010	
10	01.01.2010	Mahsup	65	120.01.00035	AKSOY CAM - ALI AKSOY	AÇILIŞ Fişi	25,89		01.01.2010	
11	01.01.2010	Mahsup	65	120.01.00036	ALEYNA DOKUM-GIYASETTİN GELİR	AÇILIŞ Fişi	1.177,05		01.01.2010	
12	01.01.2010	Mahsup	65	120.01.00041	SMD SAĞLIK MALZ.SAN.TIC.LTD.STI.	AÇILIŞ Fişi	23.600,24		01.01.2010	
13	01.01.2010	Mahsup	65	120.01.00044	CAN DOKUM-SADI CAN	AÇILIŞ Fişi	9.382,67		01.01.2010	

Şekil 9

Dosya \ Farklı Kaydet ile D:\ ya da C:\ dizinine,

Kayıt Türü: CSV (Virgülle Ayrılmış) olarak kaydedin. (Şekil 10)

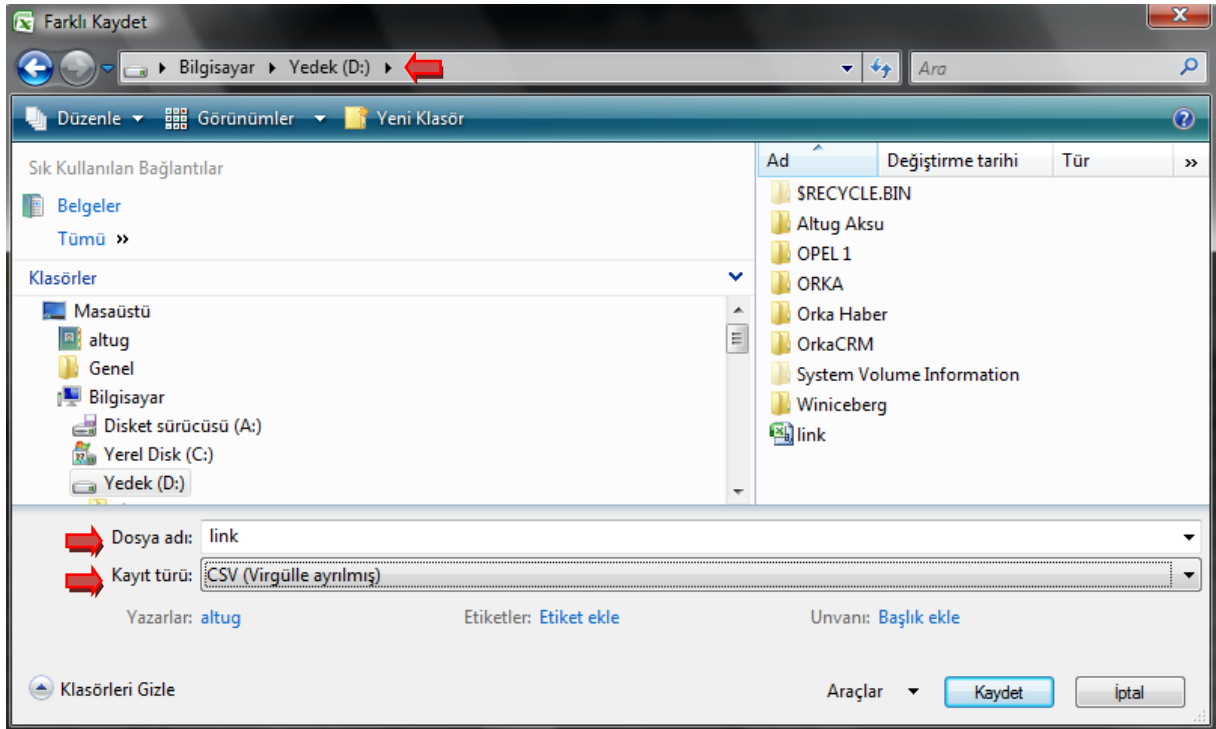

Şekil 10

ORKA Programında ilgili firma içerisinde; **Yansıtma Entegre \ Harici Fiş Transfer** (Şekil 11)

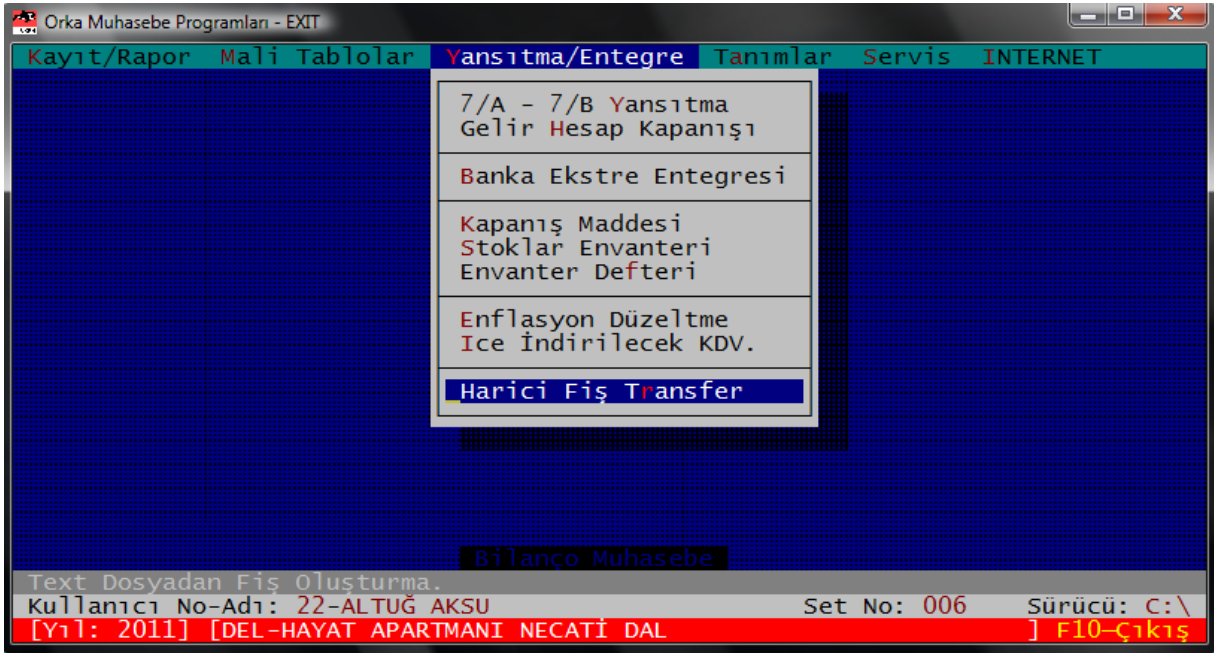

Şekil 11

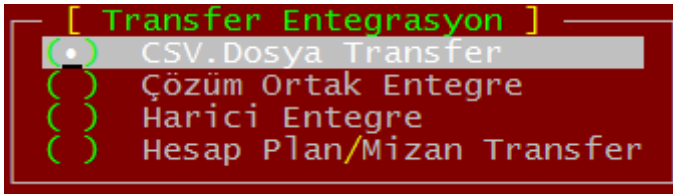

Şekil 12

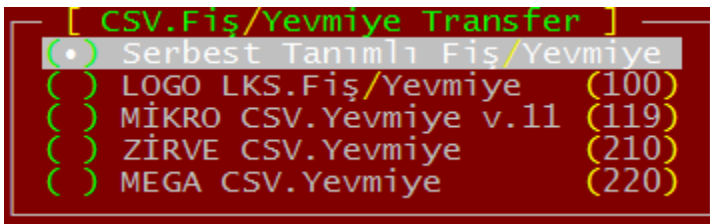

Şekil 13

**Dosya Adı:** Excel dosyasının adını yazmalısınız.

**Değişken Sıra No** alanına **TAB** tuşu ile geçebilirsiniz.

Değişken sıra no alanlarındaki tanımlamaları Excel'deki sütun başlıklarına göre tanımlamalısınız.

Excel'de CSV. Formatında hazırlanmış Fiş/Yevmiye Bilgileri Transferi

Dosya Adı [d:\link.csv]

Transf [ Transfer Yapılsın ] İş Ayracı [.]

[ Esc-Çık ] [ Evet ] [ Hayır ]

[ CSV.Format/Tanım ]

CSV. Format Ayrac [ ; ]

Yevmiye Dili [ Türkçe ]

Değişken Sıra NO

Yevmiye Madde No 1 [ A ]

Yevmiye Tarihi 2 [ B ]

Fiş Tipi 3 [ C ]

Fiş Numarası 4 [ D ]

Hesap Plan Kodu 5 [ E ]

Hesap Plan Adı 6 [ F ]

Fiş Belge Tarih 10 [ J ]

Fiş Belge Numara 11 [ K ]

Fiş Açıklaması 7 [ G ]

Tutar Borç 8 [ H ]

Tutar Alacak 9 [ I ]

Miktar

Not : Açıklaması (İzahı) Boş Olan Kayıtlara Hesap Adı Atanacaktır.

[ Yıl: 2011 ] [ DEL-HAYAT APARTMANI NECATİ DAL ] [ F1-Yardım ]

A1	Madde No										
A	B	C	D	E	F	G	H	I	J	K	
1	Madde No	Fiş Tarihi	Fiş Tipi	Fiş No	Hesap Kodu	Hesap Adı	Açıklama	Borç	Alacak	Evrak Tarihi	Evrak No
2		01.01.2010					NAKLİ YEKÜN				
3	1	01.01.2010	Mahsup	65	100	KASA (TL)	AÇILIŞ FİŞİ	26.419,60		01.01.2010	
4	1	01.01.2010	Mahsup	65	102.04.001	FINANSBANK (25271124)SWISSOTEL AÇILIŞ FİŞİ		32,35		01.01.2010	

Şekil 14

Transfer aşağıda görüldüğü gibidir.

[ Fis Kayıt/GİR/DÜZELT/SİL ] Dönem/Ay [02]-[Subat.2011] Ctrl+F5 Ay Seçimi

Fis Tar.	Fis Tip	Fis No	Gr	Açıklama	Fis Toplamı	O
01.01.11	Açılış		1	Açılış Maddesi	134,920.60	
05.01.11	Tahsil		2	03/05/01/2011/810-12 Nolu Z Rap	158.50	
05.01.11	Tediye		3	Yapılan Harcamaların Bedeli	20.00	
05.01.11	Tediye		4	Yapılan Harcamaların Bedeli	514.70	
05.01.11	Mahsup		5	Alınan Malların Bedeli	4,808.49	
10.01.11	Tahsil		6	06/10/01/2011/813-15 Nolu Z Rap	82.50	
10.01.11	Mahsup		7	Alınan Malların Bedeli	5,237.61	
15.01.11	Tahsil		8	11/15/01/2011/816-19 Nolu Z Rap	223.66	
15.01.11	Tediye		9	Yapılan Harcamaların Bedeli	190.53	
15.01.11	Mahsup		10	Alınan Malların Bedeli	6,450.83	
20.01.11	Tahsil		11	17/20/01/2011/820-23 Nolu Z Rap	210.80	
20.01.11	Tediye		12	Yapılan Harcamaların Bedeli	222.60	
20.01.11	Mahsup		13	Alınan Malların Bedeli	9,444.95	
25.01.11	Tahsil		14	21/25/01/2011/824-26 Nolu Z Rap	106.50	
25.01.11	Tediye		15	Yapılan Harcamaların Bedeli	695.39	
25.01.11	Tediye		16	Yapılan Harcamaların bedeli	348.10	
25.01.11	Tediye		17	Ödenen Vergiler Bedeli	1,665.40	
25.01.11	Mahsup		18	Alınan Malların Bedeli	8,054.65	

[ Yıl: 2011 ] [ 106-A B C TİCARET LTD STI ALTUG AKSU ] [ F1-Yardım ]

Şekil 15